ՄԱՍՆԱԳԻՐ 1 ՖԵՐՄԱՅԻ ՀԱՄԱՐ
ՄՖ1 (5 հատ)

	Մասնագիր C 38/23 դասի ВСт 3пс 6 մարկայի պողպատ					
ՀՀ	ՀԱՏՎԱԾՔԸ մմ	ԵՐԿԱՐՈՒԹ. մմ	1մ-ի քաշը, կգ	էլեմենտի քաշը, կգ	ՔԱՆԱԿ	ԸՆԴ. ՔԱՇԸ կգ
1	□ 80x40x3.5	7700	6,21	47,8	1	47,8
2	□ 80x40x3.5	7500	6,21	46,6	1	46,6
3	□ 60x40x3	300	4,42	1,3	1	1,3
4	□ 60x40x3	1700	4,42	7,5	1	7,5
5	□ 60x40x3	1850	4,42	8,2	1	8,2
6	□ 60x40x3	1300	4,42	5,8	1	5,8
7	□ 60x40x3	1750	4,42	7,7	1	7,7
8	□ 60x40x3	1000	4,42	4,4	1	4,4
9	□ 60x40x3	1400	4,42	6,2	1	6,2
10	□ 60x40x3	600	4,42	2,7	1	2,7
11	□ 60x40x3	300	4,42	1,3	1	1,3
12	- 500x6	400	23,55	9,42	1	9,42
13	- 250x6	200	11,78	2,36	3	7,08
14	- 700x6	250	33,45	8,36	1	8,36
15	- 300x6	250	14,13	3,53	1	3,53
16	- 300x6	250	14,13	3,53	1	3,53
17	- 300x6	250	14,13	3,53	1	3,53
18	- 250x6	200	11,78	2,36	1	2,36
19	- 300x6	200	14,13	2,83	1	2,83
20	- 250x6	200	11,78	2,36	1	2,36
21	- 200x10	200	15,7	3,14	2	6,28
	ԸՆԴԱՄԵՆԸ					**188,8**

ՄԵՏԱՂԱԿԱՆ ՖԵՐՄԱ ՄՖ1

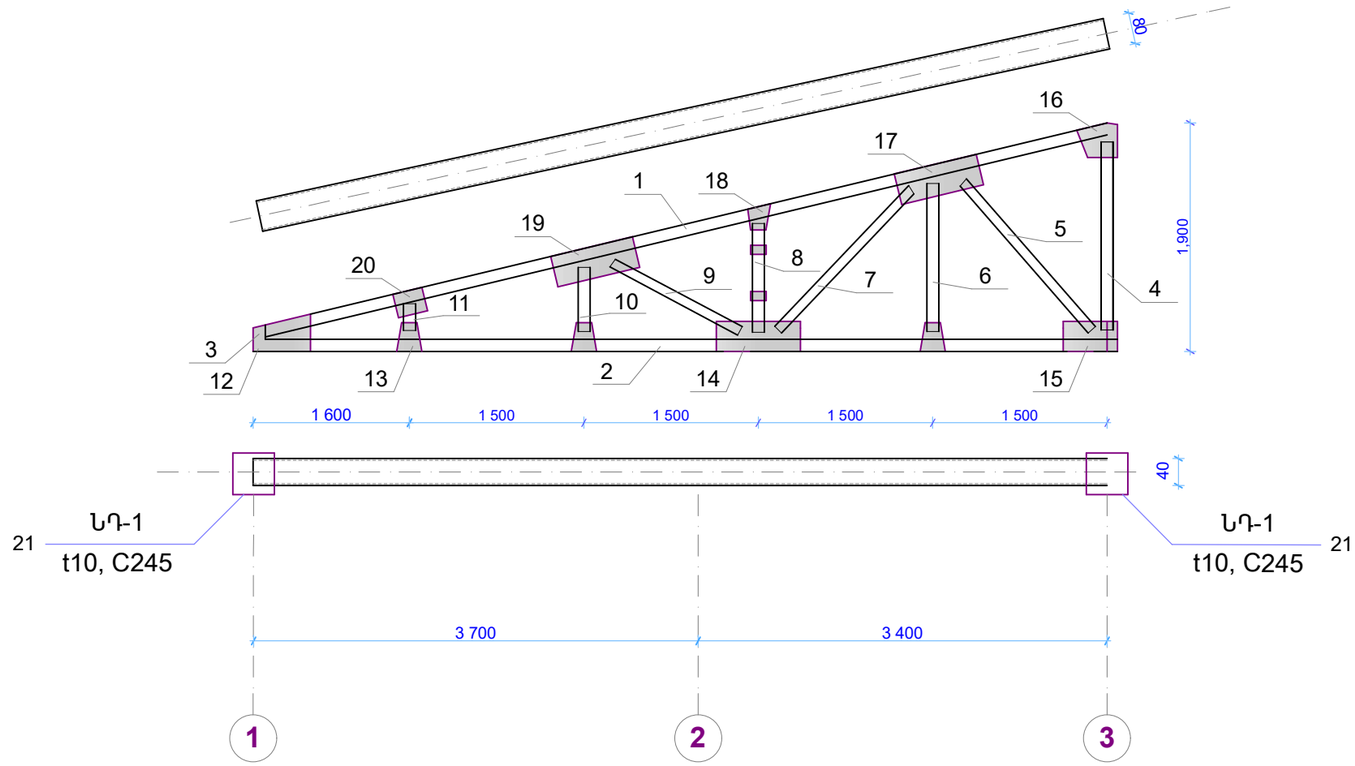

ԿՏՐՎԱԾՔ Գ-Գ

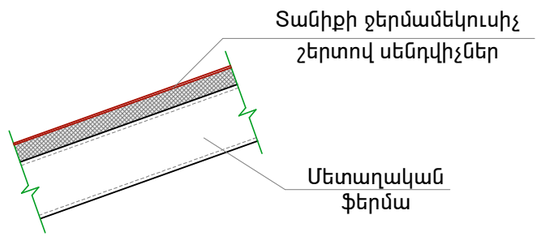

ՊԱՏՎԻՐԱՏՈՒ՝ ԱՐԱՐԱՏԻ ՄԱՐԶՊԵՏԱՐԱՆ			ԱՐԱՐԱՏԻ ՄԱՐԶԻ ԳԵՏԱՁԱՏ ՀԱՄԱՅՆՔԻ ՄԱՆԿԱՊԱՐՏԵԶԻ ՎԵՐԱՆՈՐՈԳՈՒՄ	ԵՐԵՎԱՆ 2015թ.	
ՆԳՁ	Լ.Զգմեջյան			ՓՈՒԼ	ԹԵՐԹ	ԹԵՐԹԵՐ
ՆԱԽԱԳԾԵՑ	Ա.Սամսոնյան		ԿՈՆՍՏՐՈՒԿՏՈՐԱԿԱՆ ՄԱՍ	ԱՆ	Կ-13	19
			ՄԵՏԱՂԱԿԱՆ ՖԵՐՄԱ ՄՖ1	ԼԱՒՏԵՂԻՆՖՈՐՄ-ԿՏՖ ՊԵՏ. ԼԻՑԵՆԶԻԱ N 13944	